須坂市 洪水・土砂災害ハザードマップ
Suzaka City Flood and Landslide Disaster Hazard Map

浸水想定区域及び土砂災害危険区域図
Assumed Flooding Areas and Landsliding Areas Map

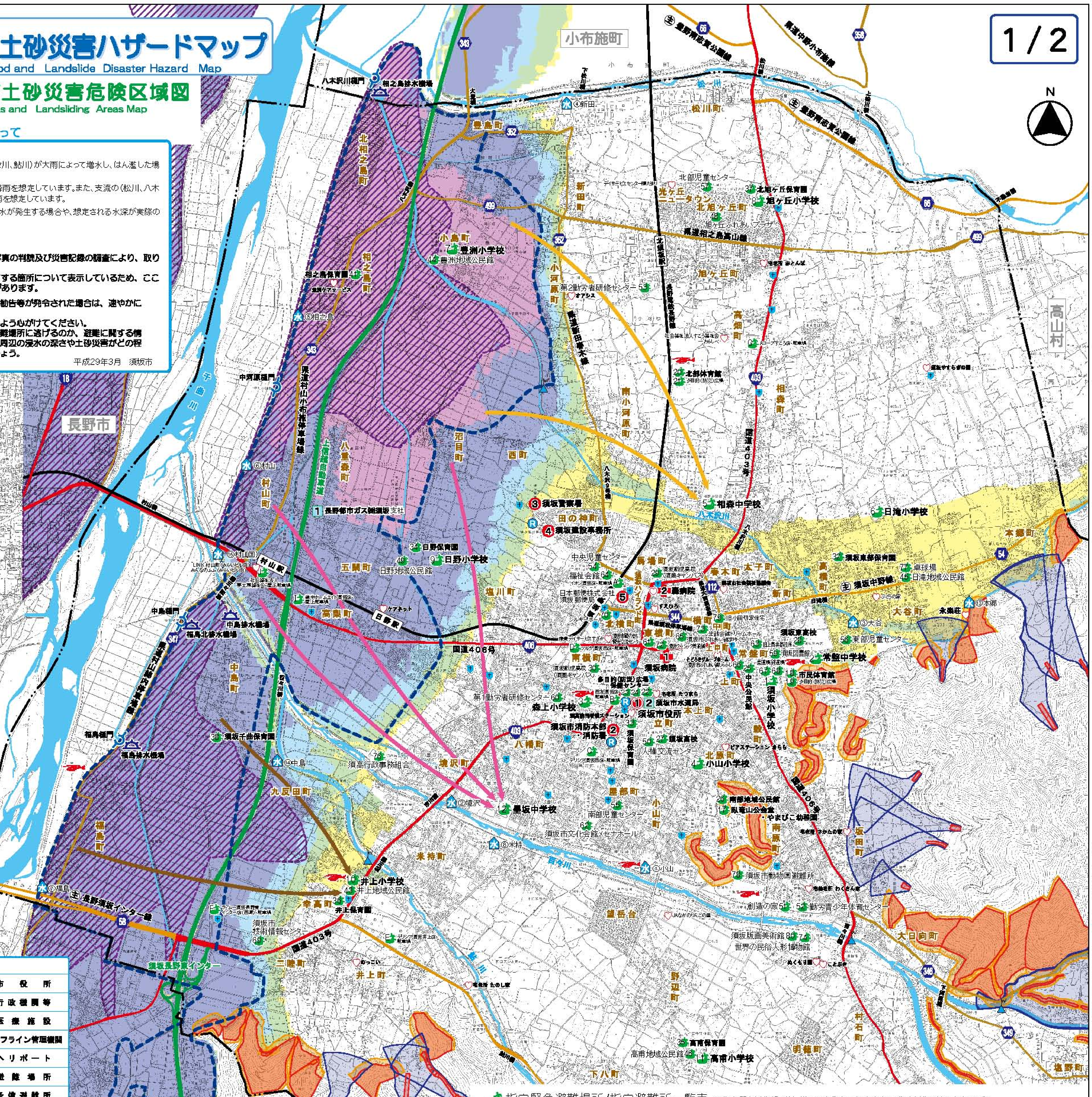

ハザードマップをご覧いただくにあたって

浸水想定区域

市内を流れる千曲川はその支川（松川、八木沢川、百々川、鮎川）が大雨によって増水し、はん濫した場合に浸水が想定される範囲と深さを示した地図です。

浸水想定区域は、千曲川は、想定し得る最大規模の降雨を想定しています。また、支流の（松川、八木沢川、百々川、鮎川）は、100年間に1回程度の規模の大雨を想定しています。

想定を超える降雨等により、指定区域外においても浸水が発生する場合や、想定される水深が実際の浸水深と異なる場合があります。

土砂災害危険区域

土砂災害危険箇所は、長野県が現地調査、航空写真の判読及び災害記録の調査により、取りまとめたデータをもとに掲載しています。

一定の地理条件と保全対象（人家や公共施設）を有する箇所について表示しているため、ここに図示した箇所以外でも土砂災害が発生する危険があります。

- 浸水や土砂災害のおそれがあり、市から避難勧告等が発令された場合は、速やかに避難してください。
- 危険を感じたら早目に自主的な避難を始めるよう心がけてください。
- いざというときに備えて、あなたがどこの避難場所に逃げるのか、避難に関する情報はどのように入ってくるのか。あなたの家の周辺の浸水の深さや土砂災害がどの程度になるのかなどを普段から把握しておきましょう。

平成29年3月　須坂市

土砂災害とは

土石流	山腹や川底の石や土砂が、長雨や集中豪雨などの大量の水といっしょになって津波のように襲ってくるものを「土石流」と言います。「土石流」の先頭の部分は、大きな石や岩、流木などが集って小山のようにもり上がっています。その速さは時速20キロメートルから70キロメートルと、自動車なみのスピードです。なかにはゾウの数倍もある大きな岩がまじったものもあり、すさまじい勢いで、あっという間に家や田畑をつぶし、押し流していまいます。
急傾斜地の崩壊	「がけ崩れ」は、斜面が突然崩れ落ちる災害です。崩れた土砂は、斜面の高さの2～3倍も離れた所まで届くことがあります。「がけ崩れ」は、地震や、大雨や長雨で地面に水がしみこんで起きますが、地すべりとちがうところは、前ぶれなく、突然起きること、スピードが速いことなどです。家の近くで起きると逃げおくれる人が多く、大切な人命が失われたり、家が壊されたりします。危ないと感じたら、できるだけ早く避難する心構えが大切です。
地すべり	地面は固さや性質のちがう土や石がいくつもの層になって積み重なってできています。地下水がねん土のような、すべりやすい層にしみこんで、そこから上の地面がそっくりすべりだすのが「地すべり」です。「地すべり」の動きは、ふだんは一日に数ミリメートルとゆっくりですが、とつぜんスピードが増すことがあります。広い範囲で地面がすべり、押し出された土砂や地面の移動によって、家や道路が壊されたりします。

浸水深の色の見方

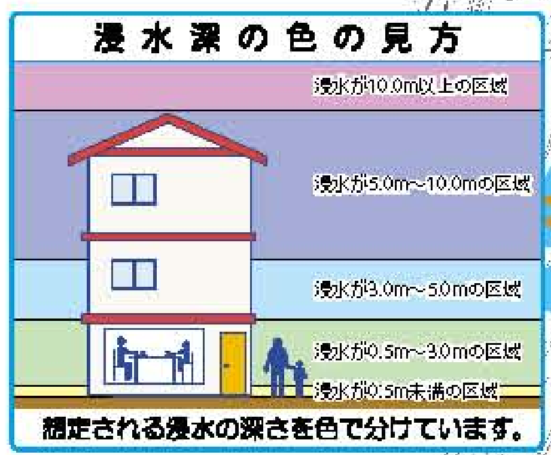

想定される浸水の深さを色で分けています。

凡例

🟨	浸水が0.5m未満の区域	◎	市役所
🟩	浸水が0.5m～3.0mの区域	●	行政機関等
🟦	浸水が3.0m～5.0mの区域	✚	医療施設
🟦	浸水が5.0m～10.0mの区域	□	ライフライン管理機関
🟪	浸水が10.0m以上の区域		ヘリポート
	樋門		避難場所
	排水機場		予備避難所
水	水防倉庫	♡	社会福祉施設等
R	雨量観測所	—‥—	市町村界
▲	水位観測所	▭	浸水実績区域（昭和58年9月13、29日発生）
▭	土石流	▨	家屋倒壊等氾濫想定区域（氾濫流）
🟧	急傾斜地の崩壊	土砂災害警戒区域（イエローゾーン）	
🟥	土砂災害特別警戒区域（レッドゾーン）	[illegible]	

医療施設一覧

番号	名称	所在地	電話番号
1	須坂病院	立町1332	026-245-1650
2	轟病院	馬場町1239	026-245-0126

行政機関等一覧

番号	名称	所在地	電話番号
①	須坂市役所	東横町1528-1	026-245-1400
②	須坂市消防本部・消防署	屋部町1306	026-245-0119
③	須坂警察署	田の神町1725-1	026-246-0110
④	須坂建設事務所	田の神町1699-11	026-245-1670
⑤	日本郵便株式会社須坂郵便局	馬場町1272-10	026-245-0480

ライフライン管理機関一覧

番号	名称	所在地	電話番号
1	長野都市ガス㈱須坂支社	八重森町209-1	026-245-1851
2	須坂市水道局（市役所内）	東横町1528-1	026-245-1400
□	中部電力㈱長野営業所	長野市柳町18	0120-984-510
□	NTT東日本長野支店 各種問合せ	長野市新田町1137-5	0120-116-000

情報の伝達経路

洪水予報、土砂災害警戒情報と避難準備情報・自主避難要請・避難勧告・避難指示は、下記の図のような経路で市民のみなさんに伝達されます。

須坂市災害対策本部 → 同報系防災行政無線 広報車 市HP・インターネット → 防災防犯メール 防災ラジオ ツイッター等SNS → 市民

須坂市災害対策本部 → 区長 → 連絡 → 市民

須坂市災害対策本部 → 消防団 → 打鐘 広報 → 市民

須坂市災害対策本部 → 須高ケーブルテレビ㈱ ㈱ながのコミュニティ放送（FMぜんこうじ）76.5Mhz 他 報道各局 → 放送 → 市民

市民 → 情報提供 → 同報系防災行政無線 → 須坂市災害対策本部

インターネットを通じて現在の気象情報、雨量や河川の水位をご覧になれます。積極的に活用して、洪水時の情報取得に努めましょう。

- ●気象庁（天気予報、台風情報など一般気象情報）
  気象庁 [検索]
- ●千曲川河川事務所（千曲川・犀川の水位雨量情報）
  千曲川河川事務所 [検索]
- ●長野県（砂防情報ステーション［土砂災害警戒情報など］、県河川水位情報）
  長野県砂防情報ステーション [検索]

情報にもとづいてとるべき行動

種類	内容	とるべき行動
1 避難準備・高齢者等避難開始	避難するのに時間を要する高齢者や障がい者の方が、速やかに避難行動を開始するように勧め、促すための情報。また、それ以外の方は、避難準備を勧め、促すための情報。	〈高齢者、障がい者等〉 速やかに指定された避難所等への避難行動を開始してください。 〈上記以外の方〉 家族等との連絡、非常持出品の用意等避難の準備を開始してください。
2 自主避難要請	避難勧告発令の前段として、区と市の協議に基づき、地元のみなさんの自主的な避難に対して行政が支援するもの。	住民のみなさんは、区長の指示に従い避難してください。
3 避難勧告	通常の避難行動ができる方が、避難行動を開始するように勧め、促すための情報。	通常の避難行動ができる方は、指定された避難場所等への避難行動を開始してください。
4 避難指示（緊急）	人的被害が発生する危険性が非常に高い状況で、緊急に避難するよう命令的に指示する情報	避難勧告等の発令後で、避難中の方は、避難行動を直ちに完了してください。 まだ避難していない方は、直ちに避難行動に移るとともに、そのいとまがない場合は、生命を守る最低限の対応をしてください。

※）高齢者、障がい者等とは、災害が発生した際に、家族等の支援が受けられない、または家族だけでの支援が困難で、第三者の支援が必要とされる方（高齢者、障がい者、乳幼児、妊婦、外国籍市民など）をいいます。

避難時の心得

万が一、危険が迫ってきたら、正確な情報を入手して冷静に判断し、安全な避難を心がけてください。

①日ごろの備え

非常持ち出し品の準備をしておきましょう。
自分の避難所や避難経路を確認しておきましょう。
一人暮らしのお年寄りなどに気を配りましょう。

②雨が強く降ってきたら

いつでも避難できるように、避難の準備をしましょう。
テレビ、ラジオ、インターネットなどで、最新の気象情報を収集しましょう。
市からの呼びかけに注意しましょう。
危険を感じたら自主的に避難しましょう。
自主的に避難する場合は、避難所の開設を市に確認しましょう。

③避難するときは

避難勧告などの発令後は速やかに避難しましょう。
避難の際には、市・警察・消防などの指示に従いましょう。
火気の始末をしてから避難しましょう。
行動しやすい服装で2人以上で避難しましょう。
車での避難はやめましょう。
お年寄りや子供、病気の人などの避難に協力しましょう。
河川の近くや、土砂災害の危険がある場所はできるだけ避けましょう。

④万が一、逃げ遅れたときは

無理をして避難せず、自宅の2階や近くの安全な場所に移動して、救助を待ちましょう。やむをえず、浸水後に避難する場合には、ひもなどで締められる運動靴で避難しましょう。
また、さぐり棒を持ち、溝や水路、段差などで転ばないように注意しましょう。

災害伝言ダイヤル

災害時には電話が混雑し、家族と連絡がとれないことがあります。そんなときは、災害伝言ダイヤルがご利用できます。

伝言を伝えたいとき、聞きたいときは「171」をダイヤルし、音声案内にしたがって操作をしてください。

忘れて 1 7 1 災害伝言

※災害伝言ダイヤル利用については、NTT東日本にお問い合わせ願います。

指定緊急避難場所/指定避難所一覧表

※指定緊急避難場所は、災害の種類により適応する。指定避難所もこれに準ずる。

番号	施設・場所名	住所	管理担当連絡先(026)	指定緊急避難場所	洪水	崖崩れ土石流	地震	大規模火災	指定避難所	対象地域	対象地域（千曲川洪水時）
1	須坂小学校	大字須坂780	245-0071	○	○	○	○		○	穀町、上町、本上町	
2	常盤中学校	大字日滝61	245-0326	○	○	○	○		○	上中町、中町、新町、常盤町	
3	森上小学校	墨坂3-1-1	245-0236	○	○	○	○		○	東横町、南横町、北横町、横町、立町、馬場町、須坂ハイランド町	
4	小山小学校	臥竜1-3-1	245-0242	○	○	○	○		○	小山町、北原町、南原町、坂田町	
5	相森中学校	大字日滝2082	245-0280	○	○	○	○		○	相森町、南小河原町、春木町、太子町	南小河原町、小河原町、新田町、小島町、相之島町、北相之島町、豊島町、西町
6	日滝小学校	大字日滝1648	245-0203	○	○	○	○		○	高橋町、大谷町、本郷町	
7	豊洲小学校	大字小島473	245-0459	○		○	○		○	小島町、相之島町、新田町、小河原町、北相之島町、豊島町	
8	旭ヶ丘小学校	旭ヶ丘12-2	245-5101	○	○	○	○		○	旭ヶ丘町、北旭ヶ丘町、高畑町、松川町、光ヶ丘ニュータウン	
9	日野小学校	大字塩川151	245-0774	○		○	○		○	塩川町、高梨町、村山町、八重森町、沼目町、五閑町、西町、田の神町	
10	井上小学校	大字幸高292	245-0599	○	○	○	○		○	井上町、福島町、中島町、九反田町、幸高町、二睦町	井上町、福島町、中島町、九反田町、幸高町、二睦町
11	高甫小学校	大字八町1916	245-0593	○	○	○	○		○	上八町、下八町、野辺町、村石町、望岳台、明徳町	
12	墨坂中学校	墨坂南2-19-1	245-0564	○	○	○	○		○	境沢町、屋部町、八幡町、米持町	八重森町、沼目町、塩川町、高梨町、五閑町、村山町
17	臥竜山公会堂	臥竜2-4-2	245-0273	○	○		○		○		
18	市民体育館	大字日滝1	245-0466	○	○		○		○		
19	多目的(防災)広場			○	○	○	○				
20	北部体育館	大字小河原1055-3	248-5600	○	○	○	○		○		
21	多目的(防災)広場			○	○	○	○				
22	須坂市役所	大字須坂1528-1	245-1400	○	○	○	○		○		
23	多目的(防災)広場			○	○	○	○				
24	保健センター	小山1277-1	248-9023	○	○	○	○		○		
25	中央公民館	大字須坂747-イ	245-1598	○	○	○	○		○		
26	南部地域公民館	臥竜2-4-2	245-0273	○	○		○		○		
27	須坂高校	大字須坂1518-2	245-0334	○	○	○	○		○		
28	須坂東高校	大字日滝4-4	245-0331	○	○	○	○		○		
29	須坂創成高校 須商キャンパス	大字須坂1150	245-0421	○	○	○	○		○		
30	須坂創成高校 須園キャンパス	大字須坂1616	245-0103	○	○	○	○		○		
32	須坂東部保育園	大字日滝1185-1	245-0645	○		○	○		○		
33	須坂保育園	大字小山1274	245-1841	○	○	○	○		○		
34	日野保育園	大字塩川188-9	245-4094	○		○	○		○		
35	高甫保育園	大字野辺1097-1	245-4154	○	○	○	○		○		
36	井上保育園	大字幸高286-1	245-0485	○	○	○	○		○		
37	北旭ヶ丘保育園	大字小河原3133-1	245-4041	○	○	○	○		○		
38	須坂千曲保育園	大字中島250-1	245-1665	○		○	○		○		
41	相之島保育園	大字相之島391-1	246-0975	○		○	○		○		
43	井上地域公民館	大字幸高274-3	246-2488	○	○	○	○		○		
44	豊洲地域公民館	大字小島402-1	246-3232	○		○	○		○		
45	日滝地域公民館	大字日滝897-4	248-1686	○		○	○		○		
46	高甫地域公民館	大字八町1918	248-1925	○	○	○	○		○		
48	旭ヶ丘ふれあいプラザ	旭ヶ丘7-55	246-3783	○	○	○	○		○		
49	日野地域公民館	大字塩川168-1	246-2274	○		○	○		○		
50	人権交流センター	大字小山1264-4	245-0909	○	○	○	○		○		
51	創造の家	臥竜6丁目25-1	248-0393	○	○	○	○		○		
52	勤労青少年体育センター	臥竜6丁目25-2	245-1803	○	○	○			○		
53	第2勤労者研修センター	大字小河原2005-1	248-0180	○	○	○	○		○		
54	中央児童センター	大字須坂1212-1	245-5010	○	○	○	○		○		
55	南部児童センター	墨坂南4-1-8	248-2330	○	○	○	○		○		

※1～12は、拠点指定避難所

番号	施設・場所名	住所	管理担当連絡先(026)	指定緊急避難場所	洪水	崖崩れ土石流	地震	大規模火災	指定避難所
56	東部児童センター	大字日滝91-4	246-0079	○		○	○		○
57	北部児童センター	大字小河原3305-1	248-8381	○	○	○	○		○
59	市立須坂図書館	大字須坂803-1	245-0784	○	○	○	○		○
60	第1勤労者研修センター	墨坂1-6-1	245-0134	○	○	○	○		○
61	須坂市蔵のまち観光交流センター	大字須坂352-2	248-6867	○	○	○	○		○
62	須坂市文化会館メセナホール	墨坂南4-5-1	245-1800	○	○	○	○		○
63	旧上高井郡役所	大字須坂812-2	245-5559	○	○	○	○		○
64	福祉会館	大字須坂1218	246-8759	○	○	○	○		○
65	須坂市ふれあい館まゆぐら	大字須坂387-2	248-6225	○	○	○			○
66	須坂市ふれあい館しらふじ	大字須坂32-1	248-1441	○	○	○			○
67	柔道場	大字須坂777-1	248-9027	○	○	○			○
68	剣道場	大字須坂777-1	248-9027	○	○	○			○
69	須坂市技術情報センター	大字井上1835-1	251-2255	○		○	○		○
70	シルキーホール	大字須坂1295-1	215-2225	○	○	○	○		○
72	須坂クラシック美術館	大字須坂371-6	246-6474	○	○	○			○
73	笠鉾会館ドリームホール	大字須坂410-1	246-7100	○	○	○	○		○
74	世界の民俗人形博物館	大字野辺1367-1	245-2340	○	○	○	○		○
76	須高行政事務組合	大字小山2104-36	245-1173	○	○	○	○		○
77	卓球場	大字日滝897-5	248-9027	○		○			○
78	須坂市動物園避難所	臥竜3-967-1	245-1770	○	○	○	○		○
79	旧小田切家住宅	大字須坂423-1	246-2220	○	○	○	○		○
80	須坂版画美術館	大字野辺1386-8	248-6633	○	○	○	○		○

広域避難場所（次のグラウンド、公園等の空地）

広域避難場所	施設・場所名	指定緊急避難場所	洪水	崖崩れ土石流	地震	大規模火災	指定避難所
市街地北部広域避難場所	相中学校、長野県農業総合試験場、果樹試験場	○				○	
市街地南部広域避難場所	百々川緑地、臥竜公園、臥竜公園駐車場	○				○	

応援協定避難場所一覧表

番号	名称	所在地	電話番号	災害対象	番号	名称	所在地	電話番号	災害対象
A	イオン須坂店・駐車場	馬場町1288	026-246-8811	洪水・地震など	F	ラ・ムー須坂長野東インター店（西側）・駐車場	大字井上1700-13	026-246-4111	地震など
B	西友須坂店・駐車場	大字須坂1539-1	026-248-6660	洪水・地震など	G	Aコープすこう店・駐車場	小河原町1080-1	026-248-8888	洪水・地震など
C	デリシア須坂西店・駐車場	墨坂4-1-3	026-245-2633	洪水・地震など	I	綿半ホームエイド須坂店・屋上駐車場	大字高梨245	026-242-3535	洪水
D	ツルヤ須坂西店・駐車場	南横町1605-1	026-242-7011	洪水・地震など	J	社会福祉法人夢工房福祉会・屋上駐車場	大字高梨343-1	026-214-3531	洪水
E	デリシア須坂井上店・駐車場	大字幸高92-1	026-242-5061	洪水・地震など					

この地図にに掲載されている指定緊急避難場所、指定避難所、社会福祉施設等の情報は、平成29年1月現在の情報です。

＜問い合わせ先＞
須坂市役所総務部総務課
TEL026-245-1400 須坂市大字須坂1528-1
hp http://www.city.suzaka.nagano.jp/

印刷枚数25,000枚（印刷経費1枚あたり約63円）